

- ① P/E 설문>P/E 설문 일괄 입력을 선택합니다.
- ② 화면 하단의 “Sample file download”를 클릭하여 샘플 파일을 임의의 폴더에 다운로드 합니다.

**Apheresis 연구회**  
The Korean Society for Apheresis

연구회소개 | 연구회칙 | 회원게시판 | P/E 설문 | Apheresis 현황 | 학술대회 안내 | 학술자료실 | 관련업계

로그인 | MEMBER LOGIN  
테스트 (test)님  
안녕하세요.  
로그아웃 정보수정

Welcome to  
**The Korea Society for Apheresis**

Home > P/E 설문 > P/E 설문 일괄 입력

**Plasma Exchange 설문**    **Plasma Exchange 설문 일괄 입력**

P/E 설문 입력 > ①  
**P/E 설문 일괄 입력** >  
P/E 설문 입력 리스트 >

찾아보기...

Plasma Exchange 설문 일괄입력

Sample file download    P/E 일괄입력 도움말

파일 다운로드  
이 파일을 열거나 저장하시겠습니까?  
이름: PE\_Sample.xls  
형식: Microsoft Excel 워크시트, 28.0KB  
출처: apheresis.or.kr  
열기(O)    저장(S)    취소  
 이런 형식의 파일을 열기 전에 항상 확인(W)  
일부 파일은 사용자의 컴퓨터에 피해를 줄 수 있습니다. 파일 정보가 의심스럽거나 원본을 신뢰할 수 없으면 이 파일을 열거나 저장하지 마십시오. [취소](#)

이용약관 | 개인정보보호정책 | 자동E-mail수집거부  
140-031 서울시 용산구 이촌1동 302-75호 TEL : (02)795-7911 FAX : (02)  
Copyright 2006 The Korean Society for Apheresis All Rights Reserved. Admin

입력후저장시 최상위 라인(필드명)은 삭제합니다.

No.	Name	Age	성별	병력번호	적응증	발생일	시행후 효과	효과판정의 근거는?	시행일	Type	시행장비	지환용액	Vascular access	Processing volume	항응고제	부작용	부작용 중증도	←나중에 CSV로 저장할때 이 행(1번)을 삭제하여 저장하십시오.
1	test001	46	F	15265325	2,12	080103	1	1	20080101	2	5,7,8		1	2	1	0		
2	test002	27	M	14957040	2,12		2		20080102	2	5,7,8		1	2	1	0		
3	test002	27	M	14957040	2,12		3		20080103	2	5,7,8		1	2	1	0		
4	test002	27	M	14957040	2,12		4	2	20080104	2	5,7,8		1	2	1	0		
5	test005	45	M	13340725	2,12		5		20080105	1	1	6	6	2	1	0		
6	test006	50	M	15204105	2,12		1		20080106	2	5,7,8		1	2	1	0		
7	test007	52	F	15083752	2,12		1		20080107	2	5,7,8		1	2	1	0		
8	test006	50	M	15204105	2,12				20080108	2	5,7,8		1	2	1	10	1	
9	test006	50	M	15204105	2,12	080310			20080109	2	5,7,8		1	2	1	0		
10	test010	72	F	15083752	2,12			3	20080110	2	5,7,8		1	2	1	0		
11	test010	72	F	15083752	2,12				20080111	2	5,7,8		1	2	1	0		
12	test012	73	F	15315122	6,03		2		20080112	2	5,7,8		1	2	1	0		
13	test012	73	F	15315122	6,03		2		20080113	2	5,7,8		1	2	1	0		
14	test012	73	F	15315122	6,03		2		20080114	2	5,7,8		1	2	1	0		
15	test015	56	F	15334351	6,03				20080115	2	5,7,8		1	2	1	0		
16	test015	56	F	15334351	6,03	080912			20080116	2	5,7,8		1	2	1	0		
17	test015	56	F	15334351	6,03			3	20080117	2	5,7,8		1	2	1	0		
18	test018	50	M	14968545	6,03				20080118	1	1	6	3	2	1	0		
19	test019	29	F	15339643	6,09			3	20080119	2	5,7,8		1	2	1	0		
20	test019	29	F	15339643	6,09			3	20080120	2	5,7,8		1	2	1	0		
21	test018	50	M	14968545	6,03			2	20080121	1	1	6	3	2	1	6	1	
22	test022	49	F	14626790	2,12				20080122	2	5,7,8		1	2	1	0		
23	test022	49	F	14626790	2,12			3	20080123	2	5,7,8		1	2	1	1	1	
24	test018	50	M	14968545	6,03			4	20080124	1	1	6	3	2	1	0		
25	test018	50	M	14968545	6,03				20080125	1	1	6	3	2	1	0		
26	test022	49	F	14626790	2,12			5	20080126	2	5,7,8		1	2	1	0		
27	test027	56	F	14816556	6,03				20080127	2	5,7,8		1	2	1	0		

③ 다운로드한 Excel 파일을 열어서 샘플로 입력된 내용을 토대로 일괄 입력하실 내용을 기입하여 다른 이름으로 저장합니다. 이때 저장할 때 "CSV (선포로 분리) (\*.csv)"로 저장합니다.

※ 입력시 주의 사항입니다.

- 환자인적사항의 항목에서 병록번호가 동일한 데이터의 경우 Name, Age, 성별, 적응증, 발생일의 필드, 시행후 효과, 효과판정의 근거는?의 값이 동일해야 합니다. 또한 동일한 병록번호로 입력가능한 데이터의 수는 24개 이내이므로 주의해주시기 바랍니다.

- 발생일과 시행일의 형식은 20080101의 형태로 여덟자리 숫자로 입력해야 합니다.

- 시행장비의 필드는 최대 3개까지 병행 기입이 가능하며, ","를 구분자로 하여 입력하면 됩니다. 이 경우 띄어쓰기(스페이스바)를 하면 안됩니다. (예:5,7,8)

- 부작용의 필드는 최대 2개까지 병행 기입이 가능하며, ","를 구분자로 하여 입력하면 됩니다. 이 경우 띄어쓰기(스페이스바)를 하면 안됩니다. (예:0,10)

- 적응증의 경우 1번에 해당되는 데이터만 입력이 가능하며 두번째 데이터가 있는 경우 일괄입력 후 "P/E설문 입력 리스트"페이지에서 수정버튼을 클릭하여 별도 입력해주시십시오.

- 입력 후 다른 이름으로 저장하기 전에 최상단의 필드명 라인을 삭제하여 저장합니다.

- 시행후 효과와 효과판정의 근거에 대한 코드는 다음 페이지에 나와 있는 코드표를 참조하십시오.

- 다른 필드의 코드표는 홈페이지에 자세히 설명되어 있습니다.

- 각 항목의 other에 해당되는 데이터는 일괄입력이 안됩니다. CSV 파일을 이용한 일괄등록 후 "P/E 설문 입력 리스트" 페이지에서 수정버튼을 클릭하여 별도로 입력해주시십시오.

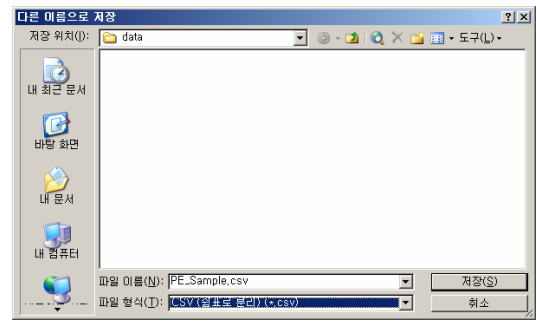

③

시행후 효과

코드	코드명
1	상태 개선됨
2	변화없음
3	상태 악화됨
4	치료 중단됨
5	평가 불가능

효과판정의 근거는?

코드	코드명
1	검사결과에 근거하여
2	임상소견에 근거하여
3	검사결과와 임상소견에 근거하여

- ④ 다운로드한 샘플파일을 기준으로 일괄입력하실 데이터의 작성이 완료되시면 Apheresis연구회 홈페이지의 P/E 설문>P/E 설문 일괄 입력 에서 “찾아보기” 버튼을 클릭하여 일괄입력할 CSV 파일 데이터의 경로를 찾아 해당 파일을 선택한 다음 “열기”버튼을 클릭합니다.

The screenshot shows the website interface for 'Plasma Exchange 설문 일괄 입력'. At the top, there is a navigation bar with links like '연구회소개', '연구회칙', '회원게시판', 'P/E 설문', 'Apheresis 현황', '학술대회 안내', '학습자료실', and '관련연계'. Below this is a banner with the text 'Welcome to The Korea Society for Apheresis'. The main content area features a search bar with a '찾아보기...' button highlighted by a red box and a circled number '4'. Below the search bar are buttons for 'Sample file download' and 'P/E 일괄입력 도움말'. A file explorer window is open, showing a directory named 'data' containing several files, including 'PE\_01\_16-070129통계용-3월.xls'. The file explorer has '파일 이름(N):' and '파일 형식(I):' dropdown menus, and '열기(O)' and '취소' buttons.

- ⑤ 일괄입력파일의 경로와 파일명을 확인하신 후 하단의 “Plasma Exchange 설문 일괄입력”버튼을 클릭합니다.
- ⑥ 정상적으로 파일이 등록된 경우 안내메세지 창이 뜹니다. “확인”버튼을 클릭하면 일괄입력할 데이터를 처리하여 입력상황을 보여줍니다 (다음 페이지 설명).

Plasma Exchange 설문 일괄 입력

No	Name	Age	성별	병록번호	적응증	발생일	시행일	Type	시행장비	치환용액	Vascular access	Processing volume	항응고제	부작용	부작용 중증도
29	test001	46	F	15265325	2.12	08-1-1	2	5.7.8			1	2	1	0	
27	test002	27	M	14957040	2.12	08-1-6	2	5.7.8			1	2	1	0	
26	test003	27	M	14957040	2.12	08-1-11	2	5.7.8			1	2	1	0	
25	test004	27	M	14957040	2.12	08-1-16	2	5.7.8			1	2	1	0	
24	test005	45	M	13340725	2.12	08-1-21	1	1	6	6	2	1	0		
23	test006	50	M	15204105	2.12	08-1-26	2	5.7.8			1	2	1	0	
22	test007	52	F	15083752	2.12	08-1-31	2	5.7.8			1	2	1	0	

- 요약 -

4	test025	50	M	14960545	6.03	08-4-30	1	1	6	3	2	1	0		
3	test026	49	F	14626790	2.12	08-5-5	2	5.7.8			1	2	1	0	
2	test027	56	F	14816356	6.03	08-5-10	2	5.7.8			1	2	1	0	
1															

총 29건을 입력하시겠습니까?  
Plasma Exchange 설문 최종일괄입력

Sample file download    P/E 알람입력 도움말

⑦ 일괄입력 파일이 정상적으로 처리되어 데이터베이스에 최종입력하기 전에 입력내용을 확인 할 수 있습니다. 화면 하단에 총 입력 건수를 표시합니다.

출력된 화면을 잘 확인 한 후 이상이 없으면 “Plasma Exchange 설문 최종일괄입력” 버튼을 클릭합니다.

⑧ 최종 입력 버튼을 클릭하면 일괄입력파일의 데이터를 DB에 업데이트 합니다. 정상적인 업데이트가 완료 되면 완료 메시지 창이 뜨며 “확인”을 클릭하면 입력된 내용의 결과 화면이 출력됩니다.

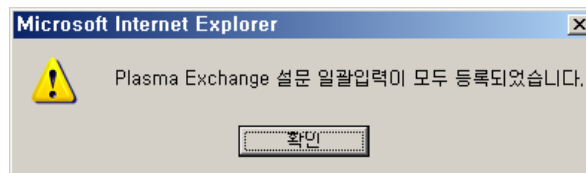

⑧

**Apheresis 연구회**  
The Korean Society for Apheresis

로그인 | MEMBER LOGIN  
테스트 (test)님  
안녕하세요.  
로그아웃 정보수정

연구회소개 | 연구회칙 | 회원게시판 | P/E 설문 | Apheresis 현황 | 학술대회 안내 | 학술자료실 | 관련연계

Home > P/E 설문 > P/E 설문 입력 리스트

**Plasma Exchange 설문**

- P/E 설문 입력 >
- P/E 설문 일괄 입력 >
- P/E 설문 입력 리스트 >

**Plasma Exchange 설문 입력 리스트**

검색 전체 검색 Sort 전체 역선택저장

No	체크	작성자	환자 성명	시행기관	병록번호	입력일	수정/삭제
1	<input type="checkbox"/>	테스트	test027	(대구)세강병원	14816356	2008-01-21 16:38:40	<span style="border: 1px solid gray; padding: 2px;">수정</span> <span style="border: 1px solid gray; padding: 2px;">삭제</span>
2	<input type="checkbox"/>	테스트	test002	(대구)세강병원	14957040	2008-01-21 16:38:40	<span style="border: 1px solid gray; padding: 2px;">수정</span> <span style="border: 1px solid gray; padding: 2px;">삭제</span>
3	<input type="checkbox"/>	테스트	test018	(대구)세강병원	14968545	2008-01-21 16:38:40	<span style="border: 1px solid gray; padding: 2px;">수정</span> <span style="border: 1px solid gray; padding: 2px;">삭제</span>
4	<input type="checkbox"/>	테스트	test010	(대구)세강병원	15083752	2008-01-21 16:38:40	<span style="border: 1px solid gray; padding: 2px;">수정</span> <span style="border: 1px solid gray; padding: 2px;">삭제</span>
5	<input type="checkbox"/>	테스트	test006	(대구)세강병원	15204105	2008-01-21 16:38:40	<span style="border: 1px solid gray; padding: 2px;">수정</span> <span style="border: 1px solid gray; padding: 2px;">삭제</span>
	<input type="checkbox"/>						<span style="border: 1px solid gray; padding: 2px;">선택삭제</span>

- ⑨ 일괄입력 후 최종 결과 출력 화면입니다. “수정”버튼을 클릭하여 입력된 내용을 확인 하시면 됩니다.
- ⑩ 입력된 P/E 설문 리스트의 데이터 중 삭제하고자 하는 데이터가 있는 경우 리스트 우측의 “삭제” 버튼을 클릭하면 됩니다. 다수의 데이터를 일괄 삭제하려면 해당 데이터의 “체크” 부분을 선택하신 다음 리스트 맨 하단의 “선택삭제” 버튼을 클릭하면 됩니다. 또한 해당 페이지의 전체 리스트를 삭제하려면 “체크” 부분의 맨 하단을 선택하면 전체가 선택이 됩니다. 이후 맨 하단의 “선택삭제” 버튼을 클릭하면 선택된 전체 리스트가 삭제됩니다. 삭제시 DB의 데이터를 직접 삭제하는 것이므로 복구가 안되는 점을 주의하시기 바랍니다.